



การไฟฟ้าส่วนภูมิภาค
PROVINCIAL ELECTRICITY AUTHORITY

เลขที่ บ.ต.สก.(บ.บ.) ๒๒๗๕/๒๕๖๖

ชื่อผู้รับ นายภักพงษ์ วงษ์จันทร์

ชื่อผู้ส่ง นายคณิต สุขโนธรรม

1420

Switching Deadline

วันที่ 22 พ.ค. 62

วันที่ ๑๖ พ.ค. ๒๕๖๒

ตำแหน่ง อ.ก.บ.บ.(ก.๓)

ตำแหน่ง ผจก.กฟล.สน.ขึ้น๑

ด้วยการไฟฟ้า จ.สมุทรสาคร จะขอตัดไฟเพื่อปฏิบัติงาน เพื่อก่อสร้าง ปรับปรุงระบบจำหน่าย ตามแผนผังสังเขปแนบ
จำนวน ๒ แผน ดังนี้ (วงจร 11KV 4๓๕)

ที่	ฟีดเตอร์	วัน/เดือน/ปี	ตั้งแตรเวลา	ถึงเวลา	ลักษณะงานที่ปฏิบัติ/ บริเวณ	จาก	ถึง	ผู้ควบคุมงาน
๑.	SMU๐๑	๒๖ พ.ค. ๖๒	๐๘.๐๐ น.	๑๗.๐๐ น.	ก่อสร้าง ปรับปรุง ระบบ จำหน่าย บริเวณ หน้าสถานี สค.๘ (ชั่วคราว)	BR๐๑	SMU๑S-๐๒	นายสุภวัชร์ เกษสอย โทร ๐๘ ๕๒๓๗ ๒๗๖๖
๒.	SMU๐๑	๒๖ พ.ค. ๖๒	๐๘.๐๐ น.	๑๗.๐๐ น.	11KV (ก) 11KV จำนวน A ๓๓	BR๐๑	SMU๑S-๐๕	
๓.	SMU๐๑	๒๖ พ.ค. ๖๒	๐๘.๐๐ น.	๑๗.๐๐ น.		BR๐๑	SMU๑S-๐๗ ศูนย์อำนวยการ	
๔.	SMU๐๒	๒๖ พ.ค. ๖๒	๐๘.๐๐ น.	๑๗.๐๐ น.		BR๐๒	SMU๒S-๐๒	
๕.	SMU๐๒	๒๖ พ.ค. ๖๒	๐๘.๐๐ น.	๑๗.๐๐ น.		BR๐๒	SMU๒S-๐๔ ตรงข้ามจ.ม.ร.ก.	
๖.	SMU๐๓	๒๖ พ.ค. ๖๒	๐๘.๐๐ น.	๑๗.๐๐ น.		BR๐๓	SMU๑S-๑๓	
๗.	SMU๐๓	๒๖ พ.ค. ๖๒	๐๘.๐๐ น.	๑๗.๐๐ น.		BR๐๓	DIS ติดตั้ง ชั่วคราวจนถึง บ. ไทยนิคม สกรู นี้อ	
๘.	SMU๐๔	๒๖ พ.ค. ๖๒	๐๘.๐๐ น.	๑๗.๐๐ น.		BR๐๔	SMU๒S-๐๒	
๙.	SMU๐๔	๒๖ พ.ค. ๖๒	๐๘.๐๐ น.	๑๗.๐๐ น.		BR๐๔	SMU๔S-๐๒ ปากคลองบาง น้ำจืด	
๑๐.	SMU๐๔	๒๖ พ.ค. ๖๒	๐๘.๐๐ น.	๑๗.๐๐ น.		BR๐๔	SMU๔S-๐๖ ดังเช่นเดิม	
๑๓.	๑๓๕ เควี	๒๖ พ.ค. ๖๒	๐๘.๐๐ น.	๑๗.๐๐ น.		สถานี สค.๓	จุดปลดสายโดย วิธีฮาล์ว กระแสระบบ ๑๐๕ เควี	

พื้นที่ที่มีผู้ใช้ไฟได้รับผลกระทบ(ไฟดับ) บริเวณตั้งแต่ตอนข้ามสะพานข้ามทางรถไฟตอกกระบือ ถึง หน้า นิคมยูนิคอนสกรู นี้อ...

ผู้ประสานงานการดับไฟ ชื่อ นายอำนาจ เขียนทอง ตำแหน่ง หน.บ.บ. โทร ๐๘ ๑๙๙๕ ๕๒๖๐

พื้นที่ ที่ขอตัดไฟปฏิบัติงานมีสายเคเบิลใยแก้วนำแสงของ กฟผ. (หากมีโอกาสข่าจรด มคส.กรก.(ก.๓) จะไปตรวจสอบก่อนปฏิบัติงาน)

๑. มีสายเคเบิลใยแก้วนำแสง ๑.๑ มีโอกาสข่าจรด ๑.๒ ไม่มีโอกาสข่าจรด

๒. ไม่มีสายเคเบิลใยแก้วนำแสง

(นายคณิต สุขโนธรรม)

ตำแหน่ง ผจก.กฟล.สน.ขึ้น๑

สำหรับแผนกควบคุมการจ่ายไฟ (คฟค.) กฟผ.๓
เรียน อภ.ปบ.(ก.๓)

คฟค. พิจารณาล้างหนี้คฟค.

อนุมัติให้ดับไฟตามคำขอข้อ 1,3,3 พิดเตอร์ SMU01 จาก SMUBR-01, SMUBR-02 ถึง SMURS-01, SMURS-05, SMURS-07
ในวันที่ 26-05-62 ตั้งแต่เวลา 0800 น. ถึง 1900 น. ตามใบสั่งทำสวิตซ์หมายเลข 676/62

อนุมัติให้ดับไฟตามคำขอข้อ 4,5 พิดเตอร์ SMU02 จาก SMUBR-02 ถึง SMURS-02, SMURS-04
ในวันที่ 26-05-62 ตั้งแต่เวลา 0800 น. ถึง 1900 น. ตามใบสั่งทำสวิตซ์หมายเลข

อนุมัติให้ดับไฟตามคำขอข้อ 6,7 พิดเตอร์ SMU03 จาก SMUBR-02, SMUBR-03 ถึง SMURS-01, SMURS-02, SMURS-03, SMURS-04, SMURS-05, SMURS-06, SMURS-07, SMURS-08, SMURS-09, SMURS-10, SMURS-11, SMURS-12, SMURS-13, SMURS-14, SMURS-15, SMURS-16, SMURS-17, SMURS-18, SMURS-19, SMURS-20, SMURS-21, SMURS-22, SMURS-23, SMURS-24, SMURS-25, SMURS-26, SMURS-27, SMURS-28, SMURS-29, SMURS-30, SMURS-31, SMURS-32, SMURS-33, SMURS-34, SMURS-35, SMURS-36, SMURS-37, SMURS-38, SMURS-39, SMURS-40, SMURS-41, SMURS-42, SMURS-43, SMURS-44, SMURS-45, SMURS-46, SMURS-47, SMURS-48, SMURS-49, SMURS-50, SMURS-51, SMURS-52, SMURS-53, SMURS-54, SMURS-55, SMURS-56, SMURS-57, SMURS-58, SMURS-59, SMURS-60, SMURS-61, SMURS-62, SMURS-63, SMURS-64, SMURS-65, SMURS-66, SMURS-67, SMURS-68, SMURS-69, SMURS-70, SMURS-71, SMURS-72, SMURS-73, SMURS-74, SMURS-75, SMURS-76, SMURS-77, SMURS-78, SMURS-79, SMURS-80, SMURS-81, SMURS-82, SMURS-83, SMURS-84, SMURS-85, SMURS-86, SMURS-87, SMURS-88, SMURS-89, SMURS-90, SMURS-91, SMURS-92, SMURS-93, SMURS-94, SMURS-95, SMURS-96, SMURS-97, SMURS-98, SMURS-99, SMURS-100

อนุมัติให้ดับไฟตามคำขอข้อ 8,9,10 พิดเตอร์ SMU04 จาก SMUBR-04, SMUBR-05 ถึง SMURS-01, SMURS-02, SMURS-03, SMURS-04, SMURS-05, SMURS-06, SMURS-07, SMURS-08, SMURS-09, SMURS-10, SMURS-11, SMURS-12, SMURS-13, SMURS-14, SMURS-15, SMURS-16, SMURS-17, SMURS-18, SMURS-19, SMURS-20, SMURS-21, SMURS-22, SMURS-23, SMURS-24, SMURS-25, SMURS-26, SMURS-27, SMURS-28, SMURS-29, SMURS-30, SMURS-31, SMURS-32, SMURS-33, SMURS-34, SMURS-35, SMURS-36, SMURS-37, SMURS-38, SMURS-39, SMURS-40, SMURS-41, SMURS-42, SMURS-43, SMURS-44, SMURS-45, SMURS-46, SMURS-47, SMURS-48, SMURS-49, SMURS-50, SMURS-51, SMURS-52, SMURS-53, SMURS-54, SMURS-55, SMURS-56, SMURS-57, SMURS-58, SMURS-59, SMURS-60, SMURS-61, SMURS-62, SMURS-63, SMURS-64, SMURS-65, SMURS-66, SMURS-67, SMURS-68, SMURS-69, SMURS-70, SMURS-71, SMURS-72, SMURS-73, SMURS-74, SMURS-75, SMURS-76, SMURS-77, SMURS-78, SMURS-79, SMURS-80, SMURS-81, SMURS-82, SMURS-83, SMURS-84, SMURS-85, SMURS-86, SMURS-87, SMURS-88, SMURS-89, SMURS-90, SMURS-91, SMURS-92, SMURS-93, SMURS-94, SMURS-95, SMURS-96, SMURS-97, SMURS-98, SMURS-99, SMURS-100

อนุมัติให้ดับไฟตามคำขอข้อ 11, 12, 13, 14, 15, 16, 17, 18, 19, 20, 21, 22, 23, 24, 25, 26, 27, 28, 29, 30, 31, 32, 33, 34, 35, 36, 37, 38, 39, 40, 41, 42, 43, 44, 45, 46, 47, 48, 49, 50, 51, 52, 53, 54, 55, 56, 57, 58, 59, 60, 61, 62, 63, 64, 65, 66, 67, 68, 69, 70, 71, 72, 73, 74, 75, 76, 77, 78, 79, 80, 81, 82, 83, 84, 85, 86, 87, 88, 89, 90, 91, 92, 93, 94, 95, 96, 97, 98, 99, 100
วันที่ 26-05-62 ตั้งแต่เวลา 0800 น. ถึง 1900 น. ตามใบสั่งทำสวิตซ์หมายเลข

พนักงานศูนย์ นาย อดิวิทย์ นพคุณ ประสานงานการขอดับไฟกับ เมอธิต, ทัศนิต

17 พ.ค. 62

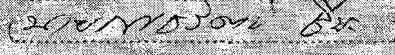

อดิวิทย์ นพคุณ

สำหรับผู้อนุมัติ

สี ก.๓ กบป.(คฟ) 1420
เรียน ผจก. กฟผ.๓, อภ.ปบ.(ก.๓), อภ.ว.(ก.๓)

อก.บช.(ก.๓) / อก.ว.(ก.๓)

อนุมัติ และแจ้ง จป. เพื่อตรวจสอบความปลอดภัย

พร้อมทั้งลงข้อมูลแจ้งแผนดับไฟลงใน www.pea.co.th

ขั้นตอนการสวิตซ์ 5 แผน

แผนผังแนบ 2 แผน

คฟค. 2 (สถานี สวิตซ์กลาง 8)

เพื่อทราบ และจัดพนักงานเข้าปฏิบัติงานร่วมกับศูนย์ฯ นครปฐม

ตั้งแต่เวลา 07:00 น. เป็นต้นไป จนกว่างานจะแล้วเสร็จ

 21 พ.ค. 2562

(นายเอกชัย ทังสุวรรณ)

รท.ปบ.(ก.๓) ปฏิบัติงานแทน อภ.ปบ.(ก.๓)

ใบสั่งทำสวิตชิง

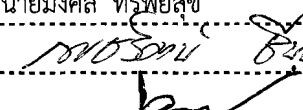
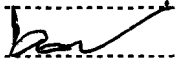
สถานที่ทำงาน	ก่อนข้ามสะพานข้ามทางรถไฟคอกกระบือ - หน้าบริษัทไทยยูเนียนสกรูนี่อด					
กำหนดวันที่ทำงาน	26/05/2562	เวลา	08.00	น.	ถึง	26/05/2560
ผู้ขอทำงาน	กฟจ.สค.	งานที่ทำ	ปรับปรุงระบบหน่วย SMU01,02,03,04		ตามใบขอปฏิบัติงาน	676/2562
เตรียมการสวิตชิงโดย	นายมงคล ทรัพย์สุข				วันที่	20 พฤษภาคม 2562
ตรวจสอบสวิตชิงโดย					วันที่	20 พ.ค. 62
อนุมัติสวิตชิงโดย					วันที่	21 พ.ค. 62
สั่งทำสวิตชิงโดย	1. นายเพชรรัตน์, นายขุนทอง, นายพิชชา				(กะ1 00.00 น. - 08.00 น.)	
	2. นายกฤษณะศักดิ์, นายมงคล, นายพนิต, นายอมร				(กะ2 08.00 น. - 16.00 น.)	
	3. นายสถาพร, นายธนิต, นายณัฐกาญจน์, นายสามารถ				(กะ3 16.00 น. - 24.00 น.)	

ที่	รหัสอุปกรณ์	สภาพอุปกรณ์ ปกติก่อน ดำเนินการ	ดำเนินการ	เวลา	ผู้ดำเนินการ	ผู้สั่งการ	หมายเหตุ
ตรวจอุปกรณ์ป้องกันและสวิตซ์ตัดตอนภายในสถานีฯ SMU, SMC, EKA							
1	ย้ายโหลด SMX02 บางส่วน, SMX04	ไปรับไฟจาก SMC10					
2	SN3-KT2A	"OLTC" Auto	"OLTC" Manual		ศูนย์ฯ		
3	SMC09VB-01	"On" Auto Reclose	"Off" Auto Reclose		SMC		
4	SMU-TP1	"OLTC" Auto	"OLTC" Manual		SMU		
5	SMUBR-01	Normal	Nonreclosing		SMU		
6	SMUBR-02	Normal	Nonreclosing		SMU		
7	SMX-TP1	"OLTC" Auto	"OLTC" Manual		SMX		
8	SMX02VB-01	"On" Auto Reclose	"Off" Auto Reclose		SMX		
9	SMU01S-12	ปลด	สับ		บจจ.		SF6 ช่างบริษัท MGN
10	SMX01BVB-01	สับ	ปลด		SMI		
11	SMC06VB-01	ปลด	สับ คง Manual		SMC		-
12	SMC10S-06	ปลด	สับ		บจจ.		DIS ตรงข้ามสนามกอล์ฟโพธิ์แจ้ง
13	SMU04S-07	สับ	ปลด, ล็อคคาน		บจจ.		SF6 ท้ายซอยโกลเด็นแพคเตอร์ฝั่งซ้าย
14	SMC10VB-01	"Off" Auto Reclose	"On" Auto Reclose		SMC		-
15	ย้ายโหลด SMX02, SMU01	บางส่วนไปรับไฟจาก SMC09					
16	SMC09S-10	ปลด	สับ		บจจ.		DIS โกลเด็นแพคเตอร์ตรงข้ามซอย 6
17	SMUBR-01	สับ	ปลด				R
18	SW.Load.SMUBR-01	สับ	ปลด		SMU		
19	ย้ายโหลด SMU02	ไปรับไฟจาก SMC06					
20	SMUBR-02	สับ	ปลด		SMU		R -
21	SW.Load.SMUBR-02	สับ	ปลด		SMU		
22	SN3-KT2A	"OLTC" Manual	"OLTC" Auto		ศูนย์ฯ		- -
23	ย้ายโหลด SMU03,04	ไปรับไฟจาก EKA06					
24	SMUBR-03	Normal	Nonreclosing		SMU		R -

ที่	รหัสอุปกรณ์	สภาพอุปกรณ์ ปกติก่อน ดำเนินการ	ดำเนินการ	เวลา	ผู้ดำเนินการ	ผู้สั่งการ	หมายเหตุ
25	SMUBR-04	Normal	Nonreclosing		SMU	R	-
26	EKA-TP1	"OLTC" Auto	"OLTC" Manual		ศูนย์ฯ	-	-
27	EKA-TP2	"OLTC" Auto	"OLTC" Manual		ศูนย์ฯ	-	-
28	EKA01VB-01	"On" Auto Reclose	"Off" Auto Reclose		ศูนย์ฯ	-	-
29	EKA06VB-01	"On" Auto Reclose	"Off" Auto Reclose		ศูนย์ฯ	-	-
30	SMU03S-04	ปลด	ล๊اب		บจ.	DIS	ข้างโรงงาน BKY
31	SMUBR-03	ล๊اب	ปลด		SMU	R	-
32	SW.Load.SMUBR-03	ล๊اب	ปลด		SMU		
33	EKABVB-01	ปลด	ล๊اب		ศูนย์ฯ	-	ขนานบัส
34	EKA01BVB-01	ล๊اب	ปลด		ศูนย์ฯ	-	INCOMING 1
35	EKA01S-14	ปลด	ล๊اب		ศูนย์ฯ	SF6	หม้อบ้านเดอะแกรนด์
36	EKA06S-22	ปลด	ล๊اب		สค.	DIS	ชอยหม้อบ้านเดอะแกรนด์ฝั่งบ้านไร่
37	EKA01S-14	ล๊اب	ปลด		สค.	SF6	หม้อบ้านเดอะแกรนด์
38	SMUBR-04	ล๊اب	ปลด		SMU	R	-
39	SW.Load.SMUBR-04	ล๊اب	ปลด		SMU		
40	EKA01BVB-01	ปลด	ล๊اب		ศูนย์ฯ	-	INCOMING 1
41	EKABVB-01	ล๊اب	ปลด		ศูนย์ฯ	-	ขนานบัส
42	EKA-TP1	"OLTC" Manual	"OLTC" Auto		ศูนย์ฯ	-	-
43	EKA-TP2	"OLTC" Manual	"OLTC" Auto		ศูนย์ฯ	-	-
44	EKA01VB-01	"Off" Auto Reclose	"On" Auto Reclose		ศูนย์ฯ		
45	ย้ายโหลด SMC06YB-01 ไปรับไฟจาก SMC04YB-01						
46	SMC06YB-01	"On" Auto Reclose	"Off" Auto Reclose		SMC		
47	SXA04YB-01	ปลด	ล๊اب คง Manual		SXA		
48	SMC06YB-01	ล๊اب	ปลด		SMC		
49	SMC06YS-01	ล๊اب	ปลด		SMC		
50	SMC06YS-03	ล๊اب	ปลด		SMC		
51	เมื่อพร้อมดับไฟปฏิบัติงาน						
52	SMU01YB-01	ล๊اب	ปลด		SMU		
53	SMU01YS-01	ล๊اب	ปลด		SMU		
54	SMX01YB-01	ล๊اب	ปลด		SMX		
55	SMX01YS-01	ล๊اب	ปลด		SMX		
56	SMU02S-04	ล๊اب	ปลด(ใช้โหลดบัสเตอร์)		บจ.	DIS	จอมจุล
57	SMU01S-05	ล๊اب	ปลด(ใช้โหลดบัสเตอร์)		บจ.	DIS	ชอยวัดราชภูรังสรรค์
58	DIS.ชั่วคราว SMU03	ล๊اب	ปลด(ใช้โหลดบัสเตอร์)		บจ.	DIS	ก่อนถึงบ.ไทยยูเนียนสกรูนิอิต
59	SMU04S-06	ล๊اب	ปลด(ใช้โหลดบัสเตอร์)		บจ.	DIS	ศูนย์ฮอนต้า
60	ตรวจสอบโหลดเบรกสวิตช์ รหัส SMU01S-07 (SF6 ยูนิเวอร์แซล) แสดงสถานะ Off พร้อม Lock คาน						
61	ตรวจสอบโหลดเบรกสวิตช์ รหัส SMU04S-02 (SF6 ปากชอยคลองบางน้ำจืด) แสดงสถานะ Off พร้อม Lock คาน						

ที่	รหัสอุปกรณ์	สภาพอุปกรณ์ ปกติก่อน ดำเนินการ	ดำเนินการ	เวลา	ผู้ดำเนินการ	ผู้สั่งการ	หมายเหตุ
62	แจ้งขอทไลน์ 115 (ชุด อนุชา) ทำการตัด DDE สายส่งบริเวณซอยบ้านไร่ ต้นเสาที่ 086 (โดยวิธีชอทไลน์)						
63	หลังจากขอทไลน์ 115 (ชุด อนุชา) ทำการตัด DDE สายส่งบริเวณซอยบ้านไร่ ต้นเสาที่ 086 แล้วเสร็จ						
64	แจ้งช่างควบคุมงานทำการ Test ไฟ และ Short Ground จุด G1				สค.		
65	แจ้งช่างควบคุมงานทำการ Test ไฟ และ Short Ground จุด G2				สค.		
66	แจ้งช่างควบคุมงานทำการ Test ไฟ และ Short Ground จุด G3				สค.		
67	แจ้งช่างควบคุมงานทำการ Test ไฟ และ Short Ground จุด G4				สค.		
68	แจ้งช่างควบคุมงานทำการ Test ไฟ และ Short Ground จุด G5				สค.		
69	แจ้งช่างควบคุมงานทำการ Test ไฟ และ Short Ground จุด G6				สค.		
70	แจ้งช่างควบคุมงานทำการ Test ไฟ และ Short Ground จุด G7				สค.		
71	SMC06VB-01	"Off" Auto Reclose	"On" Auto Reclose		SMC	-	-
72	SMC09VB-01	"Off" Auto Reclose	"On" Auto Reclose		SMC	-	-
73	EKA06VB-01	"Off" Auto Reclose	"On" Auto Reclose		EKA	-	-
74	SMX04YB-01	"Off" Auto Reclose	"On" Auto Reclose		SMX		
	งานที่ทำ 1. ปรับปรุงระบบหน่วย SMU01,02,03,04						
	2. ย้ายแนวเสา 115 KV จำนวน 4 ต้น						
สิ้นสุด Switching ช่วงเช้า							
	หลังจากปฏิบัติงานแล้วเสร็จ						
75	SMC06VB-01	"On" Auto Reclose	"Off" Auto Reclose		SMC		
76	SMC09VB-01	"On" Auto Reclose	"Off" Auto Reclose		SMC		
77	EKA06VB-01	"On" Auto Reclose	"Off" Auto Reclose		EKA		
78	SMX04YB-01	"On" Auto Reclose	"Off" Auto Reclose		SMX		
79	แจ้งช่างควบคุมงานทำการปลด ชุด Short Ground จุด G1				สค.		
80	แจ้งช่างควบคุมงานทำการปลด ชุด Short Ground จุด G2				สค.		
81	แจ้งช่างควบคุมงานทำการปลด ชุด Short Ground จุด G3				สค.		
82	แจ้งช่างควบคุมงานทำการปลด ชุด Short Ground จุด G4				สค.		
83	แจ้งช่างควบคุมงานทำการปลด ชุด Short Ground จุด G5				สค.		
84	แจ้งช่างควบคุมงานทำการปลด ชุด Short Ground จุด G6				สค.		
85	แจ้งช่างควบคุมงานทำการปลด ชุด Short Ground จุด G7				สค.		
86	SMC06YS-01	ปลด	สับ		SMC		
87	SMC06YS-03	ปลด	สับ		SMC		
88	SMC06YB-01	ปลด	สับ คง Manual		SMC		ทำการ AC สายส่ง 15 นาที
89	SMC06YB-01	สับ	ปลด		SMC		
90	SMC06YS-01	สับ	ปลด		SMC		
91	SMC06YS-03	สับ	ปลด		SMC		
92	แจ้งขอทไลน์ 115 (ชุด เสนีย์) ทำการจัม DDE สายส่งบริเวณซอยบ้านไร่ ต้นเสาที่ 086 (โดยวิธีชอทไลน์)						
93	หลังจากขอทไลน์ 115 (ชุด เสนีย์) ทำการจัม DDE สายส่งบริเวณซอยบ้านไร่ ต้นเสาที่ 086 แล้วเสร็จ						
94	ตรวจสอบโหลดเบรคสวิตช์ รหัส SMU01S-07 (SF6 ยูนิเวอร์แซล) แสดงสถานะ Off พร้อมปลด Lock คาน						

ที่	รหัสอุปกรณ์	สภาพอุปกรณ์ ปกติก่อน ดำเนินการ	ดำเนินการ	เวลา	ผู้ดำเนินการ	ผู้สั่งการ	หมายเหตุ
95	SMU01YS-01	ปลด	ล๊اب		SMU		
96	SMU01YB-01	ปลด	ล๊اب		SMU		
97	SMX01YS-01	ปลด	ล๊اب		SMX		
98	SMX01YB-01	ปลด	ล๊اب		SMX		
99	SMU02S-04	ปลด	ล๊اب		บนจ.		DIS จอมจุล
100	SMU01S-05	ปลด	ล๊اب		บนจ.		DIS ซอยวัดราษฎร์รังสรรค์
101	DIS.ชั่วคราว SMU03	ปลด	ล๊اب		บนจ.		DIS ก่อนถึงบ.ไทยยูเนียนสกรูนิสต์
102	SMU04S-06	ปลด	ล๊اب		บนจ.		DIS ศูนย์ฮอนด้า
103	ย้ายโหลด SMC06YB-01 คืบจาก SMC04YB-01						
104	SMC06YS-01	ปลด	ล๊اب		SMC		
105	SMC06YS-03	ปลด	ล๊اب		SMC		
106	SMC06YB-01	ปลด	ล๊اب คง Manual		SMC		
107	SXA04YB-01	ล๊اب	ปลด		SXA		
108	SMC06YB-01	"Off" Auto Reclose	"On" Auto Reclose		SMC		
109	ย้ายโหลด SMU03,04 คืบจาก EKA06						
110	EKA-TP1	"OLTC" Auto	"OLTC" Manual		ศูนย์ฯ		- -
111	EKA-TP2	"OLTC" Auto	"OLTC" Manual		ศูนย์ฯ		- -
112	EKA01VB-01	"On" Auto Reclose	"Off" Auto Reclose		ศูนย์ฯ		- -
113	SW.Load.SMUBR-03	ปลด	ล๊اب		SMU		
114	SW.Load.SMUBR-04	ปลด	ล๊اب		SMU		
115	EKABVB-01	ปลด	ล๊اب		ศูนย์ฯ		- ขนानบัส
116	EKA01BVB-01	ล๊اب	ปลด		ศูนย์ฯ		- INCOMING 1
117	SMUBR-03	ปลด	ล๊اب คง Nonreclosing		SMU		R -
118	EKA01S-14	ปลด	ล๊اب		ศูนย์ฯ		SF6 หมูบ้านเตอะแกรนด์
119	EKA06S-22	ล๊اب	ปลด(ใช้โหลดบัสเตอร์)		สค.		DIS ซอยหมู่บ้านเตอะแกรนด์ฝั่งบ้านไร่
120	EKA01S-14	ล๊اب	ปลด		สค.		SF6 หมูบ้านเตอะแกรนด์
121	EKA01BVB-01	ปลด	ล๊اب		ศูนย์ฯ		- INCOMING 1
122	EKABVB-01	ล๊اب	ปลด		ศูนย์ฯ		- ขนานบัส
123	SMUBR-04	ปลด	ล๊اب คง Nonreclosing		SMU		R -
124	SMU03S-04	ล๊اب	ปลด(ใช้โหลดบัสเตอร์)		บนจ.		DIS ช้างโรงงาน BKY
125	EKA-TP1	"OLTC" Manual	"OLTC" Auto		ศูนย์ฯ		- -
126	EKA-TP2	"OLTC" Manual	"OLTC" Auto		ศูนย์ฯ		- -
127	EKA01VB-01	"Off" Auto Reclose	"On" Auto Reclose		ศูนย์ฯ		
128	EKA06VB-01	"Off" Auto Reclose	"On" Auto Reclose		ศูนย์ฯ		
129	SMUBR-03	Nonreclosing	Normal		SMU		R -
130	SMUBR-04	Nonreclosing	Normal		SMU		R -
131	ย้ายโหลด SMX02,SMU01 บางส่วนคืบจาก SMC09						

ที่	รหัสอุปกรณ์	สภาพอุปกรณ์ ปกติก่อน ดำเนินการ	ดำเนินการ	เวลา	ผู้ดำเนินการ	ผู้สั่งการ	หมายเหตุ
132	SN3-KT2A	"OLTC" Auto	"OLTC" Manual		ศุภนัยฯ		- -
133	SW.Load.SMUBR-01	ปลด	สับ		SMU		
134	SW.Load.SMUBR-02	ปลด	สับ		SMU		
135	SMUBR-01	ปลด	สับ คง Nonreclosing		SMU	R	-
136	SMUBR-02	ปลด	สับ คง Nonreclosing		SMU	R	-
137	SMC09S-10	ปลด	ปลด(ใช้โหลดบัสเตอร์)		บนจ.	DIS	โกลเดินแพคเตอร์ตรงข้ามซอย 6
138	SMC09VB-01	"Off" Auto Reclose	"On" Auto Reclose		SMC		- -
139	ย้ายโหลด SMX02 บางส่วน ,SMX04 คืนจาก SMC10						
140	SMX02VB-01	"On" Auto Reclose	"Off" Auto Reclose		SMX		
141	SMU04S-07	ปลด	สับ		บนจ.	SF6	ท้ายซอยโกลเดินแพคเตอร์ฝั่งซ้าย
142	SMC10S-06	สับ	ปลด(ใช้โหลดบัสเตอร์)		บนจ.	DIS	ตรงข้ามสนามกอล์ฟโพธิ์แจ้
143	SMX01BVB-01	ปลด	สับ		SMX		
144	SMU01S-12	สับ	ปลด, ล็อคคาน		บนจ.	SF6	ข้างบริษัท MGN
145	SMX02VB-01	"Off" Auto Reclose	"On" Auto Reclose		SMX		
146	SMX-TP1	"On" Auto Reclose	"Off" Auto Reclose		SMX		
147	SMC10VB-01	"On" Auto Reclose	"Off" Auto Reclose		SMC		- -
148	SMUBR-01	Nonreclosing	Normal		SMU		
149	ย้ายโหลด SMU02 คืนจาก SMC06						
150	SMC06VB-01	สับ	ปลด		SMC		- -
151	SMU-TP1	"OLTC" Manual	"OLTC" Auto		SMU		- -
152	SMUBR-02	"On" Auto Reclose	"Off" Auto Reclose		SMU	R	-
153	SN3-KT2A	"OLTC" Manual	"OLTC" Auto		ศุภนัยฯ		- -
สิ้นสุด Switching							

การดูแล = 0.75 MW / 10000 kVA / 2.5 MW

หน้า 29 หน้า 3

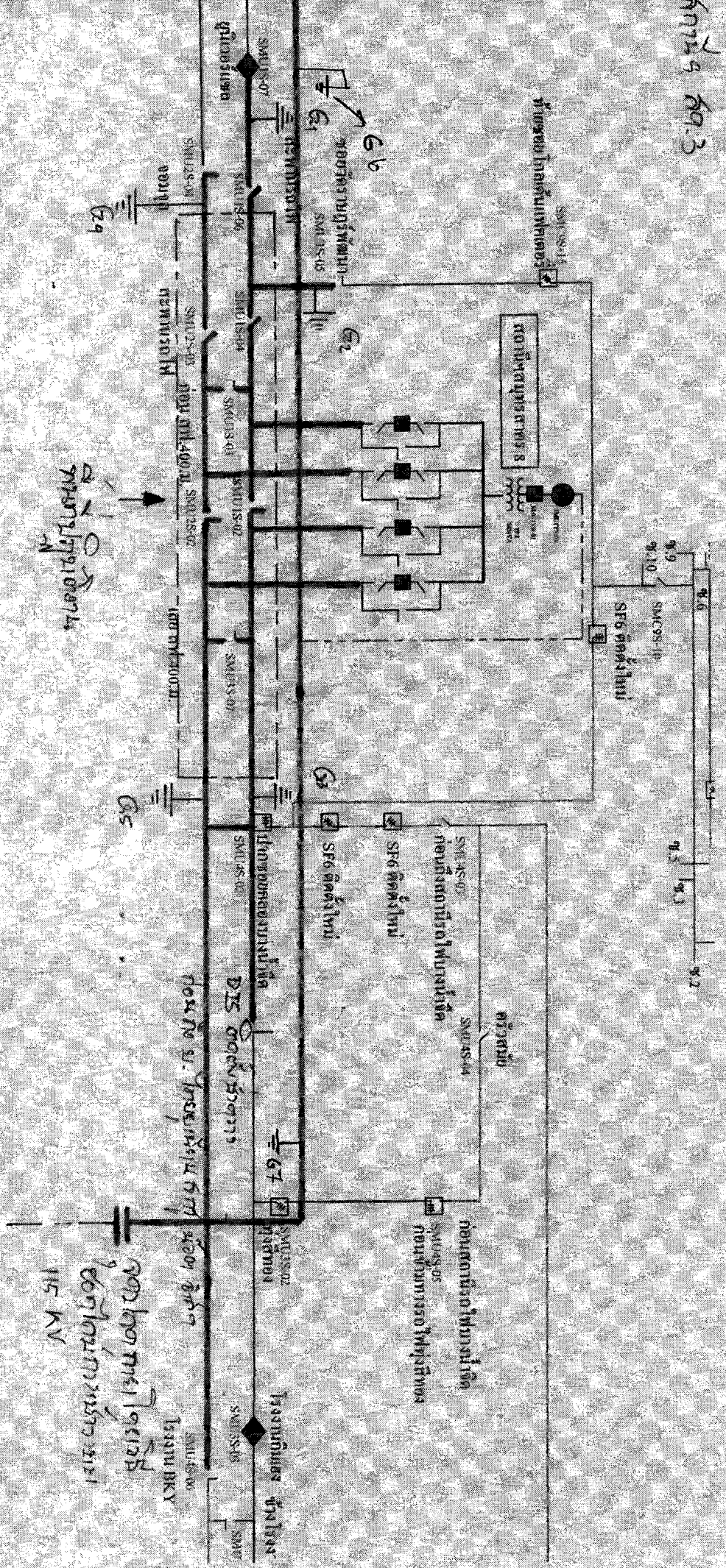

การดูแล = 0.75 MW / 10000 kVA / 2.5 MW

การดูแล = 0.75 MW / 10000 kVA / 2.5 MW

สถานีผลิตไฟฟ้า

